PITEȘTI · 25 AUGUST - 7 SEPTEMBRIE 2017

www.zilesinopti.ro

Zile și nopți

Autobon.ro
PARTS TYRES
WWW.AUTOBON.RO

CASA DE VINURI
STEFANESTI
RESCRIEM ISTORIE DIN 2010
DOC CMD STEFANESTI
LOUNGEITUDE
EDITION
24°57'49.99" E
ROSE
MAGNUM
CUM LAUDAE

Bibliotheque
BISTRO
COMING SOON

EVENIMENTE RECOMANDATE

POSADA ROCK 2017 LA CÂMPULUNG MUSCEL

Posada Rock 2017 va avea loc pe Stadionul Municipal din Câmpulung Muscel în perioada 1-3 septembrie 2017. Festivalul va rămâne și în acest an o rampă de lansare pentru trupele rock tinere, păstrându-și și consolidându-și statutul de cel mai vechi și important festival concurs din țară, dar va oferi publicului și recitaluri cu formații importante ale acestui gen muzical, din țară și străinătate.

FESTIVALUL GEORGE ENESCU 2017 LA SALA PALATULUI

Ediția 2017 a Festivalului George Enescu va avea loc în perioada 2-24 septembrie 2017, la Sala Palatului, Ateneul Român și Sala Radio. Cu un nou directorat de primă marcă la nivel internațional - Zubin Mehta, Președinte Onorific și Vladimir Jurowski, Director Artistic, în 2017, Festivalul va pune într-o nouă lumină muzica și creația lui George Enescu, precum și muzica clasică.

THE MOTANS LA VINTAGE PUB

The Motans va susține un concert la **The Vintage Pub** pe 6 septembrie 2017, începând cu ora 22:00. The Motans este Denis Roabeș, un tânăr din Republica Moldova care a hotărât să își urmeze pasiunea de a compune muzică sub un pseudonim. Piesele sale, "Versus", "Tu", "Weekend", "1000 RPM" sau "August", au devenit hit-uri, ocupând primele locurile în topurile muzicale din radio și televiziune. Deși aflată încă la începutul carierei, trupa The Motans a dovedit creativitate, originalitate și o cantitate însemnată de trăire interioară pusă în melodiile sale.

PRINDE VALUL REDUCERILOR DE VARĂ!

URMĂREȘTE-NE!
VIVOPitesti

WWW.VIVO-PITESTI.COM

VIVO!
PITEȘTI
UN BRAND IMMOFINANZ.

VREI UN CONTUR DE BUZE PERFECT?

Un contur de buze perfect? Da, cu ajutorul unui creion contur potrivit. Acesta nu trebuie să lipsească din trusa de machiaj a unei femei. Cu ajutorul lui poți contura sau corecta forma naturală a buzelor și vei avea buze perfect conturate și rujate pentru o perioadă mai lungă de timp.

Nuanța contează! Un creion contur de buze trebuie să fie apropiat de nuanța rujului pe care îl folosești sau poți aplica un creion într-o culoare asemănătoare nuanței buzelor tale.

Atenție la urme! Înainte de a contura buzele, trebuie să te asiguri ca suprafața buzelor tale este curată, adică nu există urme de balsam de buze sau gloss.

Conturează! Poți contura buzele începând cu mijlocul buzelor superioare și coborând ușor către colțurile buzei superioare, urmând să conturezi apoi și buza inferioară.

Corectezi sau nu forma? În funcție de forma buzelor, poți alege să urmezi conturul natural al buzelor sau să depășești conturul lor pentru a le corecta forma. TIPS! Nu depăși foarte mult conturul natural al buzelor pentru că vei obține un aspect dizgrațios.

KISS
FM
#1 HIT RADIO
SUMMERKISS

WAZE A FOST INTEGRAT ÎN ANDROID AUTO ŞI VINE CU NOUA FUNCȚIE ROADSIDE HELP

Waze a fost integrat în Android Auto astfel că nu mai e nevoie pentru cei care au mașinile dotate cu sistemul de la Google să folosească telefonul separat pentru a fi la curent cu evoluția traficului.
Metoda de conectare la Android Auto rămâne cea clasică prin cablu și prin folosirea comenzii vocale "OK, Google" utilizatorul poate introduce o adresă.

Waze va funcționa similar cu versiunea de pe smartphone, iar avantajul este că ecranul va avea dimensiuni mai mari în funcție de ce sistem are utilizatorul pe mașină. La cererea utilizatorilor compania deținută de Google a introdus și o nouă funcție: Roadside Help. Conform androidheadlines.com această nouă funcție va fi disponibilă după ce se trece la ultima versiune a aplicației Waze. Scopul acesteia este solicitarea ajutorului de la alți șoferi dacă sunt întâmpinate probleme cu mașina. Recent, dezvoltatorii aplicației Waze, **au adăugat funcția care atrage șoferilor atenția** că au uitat să pornească luminile de întâlnire. Aplicatia Waze este disponibilă în 185 de țări și oferă servicii pentru mai mult de 65 de milioane de oameni.

Garden Pub

VĂ AȘTEPTĂM ÎN NOUA NOASTRĂ CASĂ

STR. JUSTIȚIEI NR. 4 (FOSTA CASĂ A CĂSĂTORIILOR)

TEL.: 0733 956 280 / 0733 956 281

O NOUĂ ADRESĂ, ACEEAȘI DESTINAȚIE!

GARDEN PUB PITESTI

Cum trebuie să îți îngrijeşti pielea după epilarea cu ceară?

DUPĂ CE NE EPILĂM CU CEARĂ EXISTĂ RISCUL SĂ NE CONFRUNTĂM CU IRITAȚIA APĂRUTĂ ÎN URMA AGRESĂRII PIELII PRIN SMULGEREA FIRULUI DE PĂR.

Iritații apar întotdeauna, mai ales vara, când este cald afară şi pielea transpiră mai mult. Pe lângă aspectul inestetic, acestea pot face firele de păr să crească ulterior sub piele, pe măsură ce stratul superficial se vindecă. De asemenea, creşte şi riscul de apariție a foliculitei. Iată **câțiva paşi de urmat pentru a reduce iritația după epilare**:

1. Puțină gheață aplicată pe zona epilată va reduce din roşeață şi va avea un efect decongestionant urmat de închiderea porilor.

2. Dacă eşti predispusă să faci foliculită în zonele sensibile, în special zona axilei şi zona inghinală, este recomandat să foloseşti un **produs care să calmeze foarte bine pielea şi în acelaşi timp să aibă rol antiseptic**.

3. Aplică o **loțiune post epilare** care nu este grasă, care se absoarbe foarte bine în piele, nefăcând ocluzie pe por.

4. După ce te-ai epilat **este contraindicat să faci dușuri fierbinți, să mergi la plajă sau la solar**. Toate aceste acțiuni irită foarte mult pielea.

SALA JOCURI
Fabulous
LAS VEGAS
GAMES
Promotia Verii
30.000
LEI
Pitesti, str. I.C. Bratianu
bl. C2B, parter
Extragere - 10.000 Lei
Joi, 31 August 2017
Extragere - 10.000 Lei
Joi, 28 Septembrie 2017
LICENȚĂ ORGANIZARE ACTIVITATE SLOT-MACHINE RO3096L000879
18+

Belfie este noul selfie: vedetele cuceresc fanii cu poze cu posterioare!

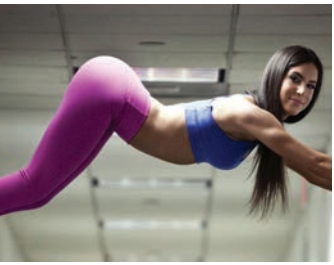

Selfie-urile nu prea mai sunt la modă în ultima vreme... cel puțin pe conturile de Instagram ale vedetelor. Divele au trecut la „nivel” şi arată lumii întregi cât de dotate sunt.

Pozele cu posterioare fac furori pe rețelele de socializare! Regina belfie-urilor este **Jen Selter, deținătoarea celui mai apetisant posterior**, dar moda a luat amploare şi în rândul celebrităților, care nu ratează nicio ocazie să își fotografieze posterioarele. Fanii, pe bună dreptate, comentează frenetic pe marginea imaginilor postate, iar asta nu le aduce decât reclamă gratuită starurilor, care caută mereu modalități să stârnească diverse controverse.

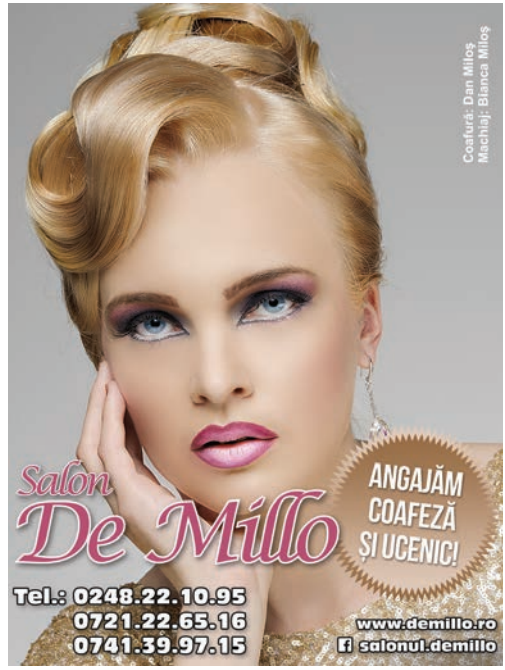

ATELIER
Events
O noua locatie!
Capacitate 120 pers
Str. Eroilor Nr.3
Pitesti
Tel: 0733.885.533

CITY Life

Viața animalelor este plină de ciudățenii și curiozități caraghioase, pe care oamenii nici nu le bănuiesc

DE EXEMPLU, A FOST NEVOIE DE STUDII APROFUNDATE PENTRU A DESCOPERI CĂ PORCII FAC INSOLAȚIE, ELEFANȚII GĂSESC APA ȘI LA MILE DISTANȚĂ, IAR RECHINII NU FAC CANCER. IATĂ CÂTEVA CURIOZITĂȚI DESPRE ANIMALE, PE CARE SIGUR NU LE ȘTIAI.

1. Cele mai multe pisici care trăiesc în Halifax (Noua Scoție) au câte șase degete la fiecare lăbuță.
2. Pisica nu-și poate mișca maxilarele în direcțiile stânga dreapta.
3. Dacă credeai că numai oamenii fac insolație, află că există și câteva animale care se confrunta cu această problemă. Porcii, focile și caii deschiși la culoare sunt predispuși la insolație și arsuri de la soare.
4. Tatu, un mamifer exotic, cu corpul protejat de un înveliș cornos, format din plăci mobile, este singurul animal din lume care poate avea patru pui de același sex, deodată. În plus, aceștia dorm aproximativ 18 ore pe zi și sunt capabili să meargă pe fundul apei.
5. Știi care este numărul de mușchi prezenți în urechea unei pisici? Răspunsul este 32.
6. Fructul preferat al renilor este banana. Încă nu se știe care este motivul, mai ales că bananele nu le sunt chiar accesibile.
7. Ursul are un număr record de dinți, 42 de număr.
8. Știi câte rânduri de mustăți are o pisică? 4 la număr, depășind câinele care are numai 2 sau 3 rânduri de mustăți.
9. Nu e o idee prea bună să superi un diavol tasmanian. Când se înfurie, urechile lui se înroșesc.
10. Știai că dacă așezi un arici pe suprafața apei, acesta nu se va duce la fund, ci va pluti.
11. Te-ai întrebat vreodată de ce girafele sunt atât de tăcute? Deoarece acestea nu au corzi vocale.
12. Știi câte corzi vocale are o pisică? În jur de 100.

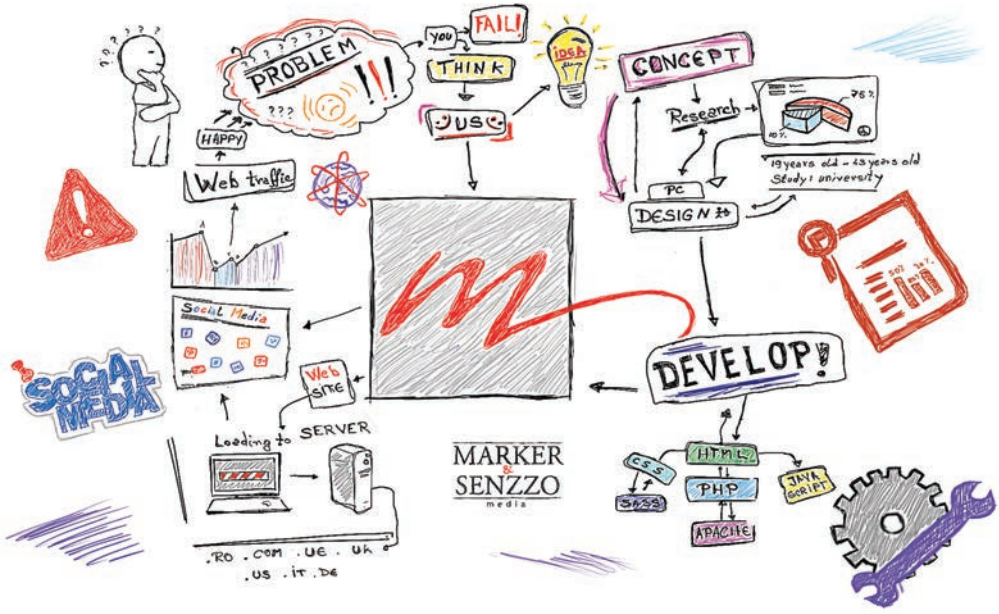

Beauty Karrisa

REMODELARE CORPORALĂ

COAFOR

Tuns + spălat + aranjat:	~~80 lei~~	60 lei
Spălat + aranjat:	~~60 lei~~	40 lei
Vopsit(1 tub 60 ml) + spalat + tratament + aranjat:	~~185 lei~~	145 lei
Aranjat special + make up:	~~230 lei~~	170 lei
Extensii:	~~1500 lei~~	900 lei

MACHIAJ SEMIPERMANENT

Sprâncene(microblading, micropigmentare):	~~800 lei~~	450 lei
Gene 2D:	~~250 lei~~	205 lei
Gene smoc:	~~80 lei~~	55 lei
Gene ombre:	~~250 lei~~	205 lei
Laminare gene:	~~200 lei~~	170 lei
Micropigmentare ochi/buze	~~600 lei~~	450 lei

COSMETICĂ

Pensat:	~~25 lei~~	15 lei
Pensat + vopsit (gene sau sprancene):	~~40 lei~~	22 lei
Epilat total:	~~90 lei~~	70 lei
Epilare definitivă	~~110 lei~~	65 lei

REMODELARE CORPORALA

Cavitație slăbire garantată(1-5 cm pe loc):	~~120 lei~~	80 lei
Lifting corporal:	~~190 lei~~	150 lei
Masaj anti-celulitic:	~~55 lei~~	40 lei
Masaj relaxare:	~~50 lei~~	35 lei
Masaj cu pietre vulcanice:	~~180 lei~~	90 lei
Masaj combinat(anti-celulitic relaxare):	~~70 lei~~	55 lei
Detoxifiere prin picioare:	~~60 lei~~	35 lei
Presoterapie:	~~80 lei~~	45 lei
Termocurverta:	~~70 lei~~	50 lei
Presoterapie + termocuverta:	~~150 lei~~	90 lei
Măsurarea grăsimii și a celulitei:	~~50 lei~~	30 lei
Elecrostimulare	~~30 lei~~	20 lei

NOU!!

ACUM

SOLAR

(PE BAZA DE COLAGEN)

1,6 RON/MINUT

Micropigmentare ochi/buze

450 lei

0769.235.515

0774.454.435

Calea București, Bl.17, Sc.A, (la 150 m de Hotel Ramada)

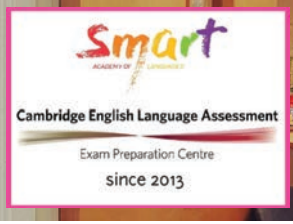

Mona Șerban, Manager SMART Academy of Languages s-a întors de la studii in Cambridge, Anglia!

Mona Șerban, managerul centrului SMART Academy of Languages tocmai s-a întors din Cambridge unde a stat două săptămâni, urmând cursul "BECOMING A TEACHER TRAINER" prin care și-a perfecționat abilitățile de trainer de profesori.

143 profesori de limba engleză înscriși la cursurile de dezvoltare profesională oferite de Bell în Cambridge (perioada 24 iulie - 12 august)

28 nationalități, de pe toate continentele

13 profesori înscriși la cursul BECOMING A TEACHER TRAINER, curs care pregătește profesori-experți să facă training cu alți profesori (lucru pe care Mona Șerban îl face deja de mulți ani, la centrul SMART)

1 singur profesor român: Mona Șerban

Pe pagina ei de specializare, Mona a ținut un jurnal de curs și ne-a tinut la curent cu viata ei in Cambridge:

"Cursul pentru care am optat eu se numește "Becoming a Teacher Trainer", iar obiectivele sunt, printre altele: să învăț să planific și să creez cursuri de dezvoltare profesională pentru profesori, pornind de la analiza nevoilor profesionale academice, implementarea noilor tehnici şi metode de predare, monitorizarea implementării prin lecții de observație, feedback, evaluare permanentă a activității profesorului la clasă și a impactului în procesul de învățare. Este foarte interesantă perspectiva trainerului de profesori care gestionează întregul proces de învățare din instituție, monitorizând și evaluând nu numai progresul academic al studenților, ci în egală măsură dezvoltarea profesională a profesorilor din staff. Cum măsurăm concret, uneltele de evaluare, tipuri de feedback și follow-up pentru a asigura impactul și calitatea procesului de predare-învățare sau, mai bine spus, facilitare a învățării. Lucruri pe care eu le fac deja la centrul SMART de mulți ani, iar acum îmi confirmă multe tehnici, metode și abordări folosite și, în plus, învăț multe alte aspecte de gestionare a activității profesorilor.

Am cunoscut oameni din întreaga lume şi mi s-a părut interesant procesul de angajare a multor școli private din Beijing. Acolo se pare că angajatorul îi cere profesorului de limba engleză, potențial angajat al școlii, să țină o lecție demo în fața unui grup de elevi, iar feedback-ul elevilor după terminarea lecției contează în proporție de 50% pentru obținerea postului respectiv. Ce spuneți de asta? Copiii, elevii, studenții să participe în procesul de angajare al profesorilor care vor lucra în acea instituție şi părerea lor să conteze 50% în procesul de angajare al acestor profesori? Câți dintre noi am mai fi la catedră în urma unui astfel de interviu?"...se intreabă ganditoare, Mona.

Centrul SMART oferă cursuri de limba engleză, germană, franceză şi spaniolă.

Înscrieri pentru anul şcolar 2017-2018 au loc la centrul SMART doar în perioada 4-8 septembrie 2017.

FESTIVALUL NAȚIONAL

EUROPOP STARS

PRIMA EDIȚIE

CU PARTICIPAREA EXTRAORDINARĂ

HORIA MOCULESCU

AURELIAN TEMIȘAN

IONEL TUDOR

ADRIAN ROMCESCU

DOINA BENTU

CIRO DE LUCA

OVIDIU CUNCEA

SPONSOR PRINCIPAL:

DANIELA CONSTRUCTII

23-24 septembrie 2017

Filarmonica Pitești

Regizor artistic: Silvia Ionescu

Mai multe detalii despre regulament si inscrieri pe www.europopstars.ro

MARELE PREMIU 3000 RON

Câștigătorii vor participa la festivalul KAUNAS TALENT 2017 - Lituania.

Eveniment organizat în cadrul proiectului "Festivalul național de interpretare - Copiii lumii cântă, Ediția I"
Acțiune cofinanțată de Consiliul Județean Argeș.

Curs Masaj în Piteşti

UN DOMENIU FOARTE SOLICITAT PE PIAȚA MUNCII, MASAJUL POATE FI ÎNVĂȚAT ÎN CADRUL PROFESIONAL NEW CONSULT FIRMĂ ORGANIZATOARE A CURSULUI DE MASAJ, TEHNICIAN MASEUR (HTTP://WWW.PROFESIONALNEWCONSULT.RO/CURSURI-AUTORIZATE/CURSURI-DE-INFRUMUSETARE/CURS-MASAJ) SUSȚINUT DE FORMATORI CU EXPERIENȚĂ, ÎN CADRUL SĂLILOR MODERNE PUSE LA DISPOZIȚIE DE FIRMA DE FORMARE PROFESIONALĂ.

Meseria de maseur poate fi practicată atât individual, la domiciliul propriu pentru a aduce familiei şi apropiaților starea de bine necesară şi dorită într-o societate tot mai stresată şi tensionată dar mai ales poate fi practicată în saloane de specialitate, săli de fitness, hoteluri de lux ce oferă servicii de tratament şi spa clienților acestora, centre de întreținere, saloane de frumusețe. Profesionalismul formatorilor şi abilitatea acestora de a transmite

informații cu privire la tehnicile de urmat face din cursul de Masaj - Tehnician Maseur un curs de referință în domeniu pe piața din Piteşti şi nu numai. Mai multe detalii despre cursul de Masaj - Tehnician Maseur dar şi despre alte cursuri organizate de Profesional New Consult puteți obține la telefoanele: 0784.333.777, 0758.490.490, 0784.045.025, 0725.420.330. Ne găsiți n Piteşti pe bdul I.C. Brătianu, bl. D6 (în spatele complexului Fortuna) - birou înscrieri şi săli de curs. Detalii suplimenare: www.profesionalnewconsult.ro email office@ profesionalnewconsult.ro

Curs Masaj

MASAJ - TEHNICIAN MASEUR

ÎN FAVOAREA TA!

Profesional New Consult .ro

www.profesionalnewconsult.ro

Diplome acreditate
Formatori cu experiență
Produse profesionale

0784.045.025, 0784.333.777, 0758.490.490

office@profesionalnewconsult.ro

Bld. I.C. Brătianu, Bl. D6, (în spatele complexului Fortuna)

CINEMA TRIVALE

În centrul actiunii

FILMELE LUNII
LA CINEMA TRIVALE

Renegades

The Hitman's Bodyguard

It

Kingsman

American Assassin

The LEGO Ninjago

Detalii pe www.cinematrivale.ro,la nr. de tel.scurt 1733 si la casieria Cinema Trivale

festival DILEMA VECHE

25 – 27 august 2017

în Cetatea

ALBA IULIA

NOI suntem ceilalți

INVITAȚI

IOAN HOLENDER & CONSTANTIN CHIRIAC
LIVIU HOLENDER & FIONA POLLAK
ZOLI TOTH ...CU TOT CU SENZAȚII 2017
SABIN PAUTZA
MIHAI NENIȚĂ FREE EXPERIENCE
ESTAS TONNE
NANSI BRANDES & ORCHESTRA SIMFONICĂ BUCUREȘTI
& OVIDIU LIPAN ȚĂNDĂRICĂ & IULIAN VRABETE
YAMATO THE DRUMMERS OF JAPAN
SABRINA ROMERO
GEORGE BAICEA ELECTRIC BLUES BAND
JURJAK ● TOURETTE ROULETTE ● HARLEQUIN JACK & NORUNEGRU

PRIMĂRIA MUNICIPIULUI ALBA IULIA
CONSILIUL JUDEȚEAN ALBA
Proiect finanțat de GUVERNUL ROMÂNIEI, Ministerul Culturii și Identității Naționale
Comisia Europeană
europe direct Alba Iulia
BATALIONUL 136 GENIU "APULUM"

Automobile Bavaria
AQUA CARPATICA
DOMENIILE SÂMBUREȘTI
ALBALACT
FLOREA 20 ani
hama
PHILIPS
DEDEMAN 25 DE ANI CONSTRUIȚI ÎMPREUNĂ

CINEMA CITY PITEȘTI

Calea București, nr. 36, tel. rezervări 0248 607 070
www.cinemacity.ro

CINEMA CITY™

PROGRAM 25 - 31 AUGUST 2017

TITLU FILM ROMÂNĂ / ORIGINAL	Rating	Gen	Zile	Dimineața 10:00 - 13:00	După-amiază 13:00 - 17:00	Seara 17:00 - 24:00
PREMIERĂ **GOANA DUPĂ ALUNE 2** 3D **DUBLAT** / THE NUT JOB 2: NUTTY BY NATURE 3D DUBBED	AG	AN	V - J	12:00	14:00, 16:00	18:00
PREMIERĂ **BARRY SEAL: TRAFIC ÎN STIL AMERICAN 2D** / AMERICAN MADE 2D	N-15	AC, CO	V - J	12:30	15:10	17:30, 19:50, 22:20
PREMIERĂ **GOANA DUPĂ ALUNE 2** 3D / THE NUT JOB 2: NUTTY BY NATURE 2 3D	AG	AN	V - J			20:10
ANNABELLE 2 2D / ANNABELLE: CREATION 2D	IM-18	HR, TH	V - J		13:30, 15:50	18:10, 20:30, 22:50
EMOJI FILMUL. AVENTURA ZÂMBĂREȚILOR 3D **DUBLAT** / THE EMOJI MOVIE 3D DUBBED	AG	AN	V - J	11:00	13:00, 15:00	17:00, 19:00
TURNUL ÎNTUNECAT 2D / THE DARK TOWER 2D	AP-12	AC, AV	V - J	12:40		20:20, 22:30
ATOMIC BLONDE: AGENTA SUB ACOPERIRE 2D / ATOMIC BLONDE 2D	N-15	TH	V - J			17:10, 19:30
DUNKIRK 2D / DUNKIRK 2D	AP-12	AC, DR	V - J		14:50	21:50
VALERIAN ȘI ORAȘUL CELOR O MIE DE PLANETE 3D / VALERIAN AND THE CITY OF A THOUSAND PLANETS 3D	AG	AC,AV	V - J			22:10
PLANETA MAIMUȚELOR: RĂZBOIUL 3D / WAR FOR THE PLANET OF THE APES 3D	AP-12	AC,AV	V - J			21:00
OMUL PĂIANJEN: ÎNTOARCEREA ACASĂ 3D / SPIDER-MAN: HOMECOMMING	AG	AC,AV	V - J			17:40
SUNT UN MIC TICĂLOS 3 3D **DUBLAT** / DESPICABLE ME 3 3D DUBBED	AG	AC,AN	V - J	11:20	13:20, 15:30	
MAȘINI 3 3D **DUBLAT** / CARS 3 3D DUBBED	AG	AN,AV	V - J	11:10		

LEGENDA

AVENTURI AV | ACȚIUNE AC | ANIMAȚIE AN | COMEDIE CO | DRAMĂ DR | FANTASTIC FA | THRILLER TH | HORROR H

VIVO! PITEȘTI

zile și nopți

KISS

FUNDAȚIA PENTRU POEZIE
MIRCEA DINESCU
PORT CULTURAL CETATE

Primăria Municipiului
CRAIOVA
Consiliul Local Municipal

divan FILM Festival

DIVANUL DEGUSTĂTORILOR DE FILM ȘI ARTĂ CULINARĂ

18 -20 August, Craiova, Centrul Vechi
21 - 26 August, Portul Cultural Cetate

RADIO GUERRILLA
BINILI ÎNVINGE!

Parteneri instituționali:

Administrația Fondului Cultural Național
CNC
INSTITUTUL CULTURAL ROMÂN
Biblioteca Județeană Alexandru și Aristia Aman

Sponsori:

SELGROS cash & carry
Dr. Oetker

Parteneri media

Radio România Cultural
Forbes
CATAVENCII
AaRC
art
NOIZZ
URBAN .RO
DIN FILME
ZIARUL METROPOLIS
LIFE.ro
FILM
INSPIRE CINEMA

Parteneri media locali

alege TV
craiova.ro orașul începe aici
RADIO SUD 97.4 FM
GAZETA de SUD Cotidianul oltenilor de pretutindeni

THE NUT JOB 2: NUTTY BY NATURE
Regia: Cal Brunker
Voci: Robert Tinkler, Jeff Dunham, Joe Pingue
Gen: animație
Premiera: 25 august
Distribuit de: Vertical Entertainment

SCANEAZĂ PENTRU TRAILER
CINEMAP.RO

PREMIERĂ

Goana după alune 2

Năzdrăvana veveriță Surly și simpaticul său prieten, șoricelul Buddy, se întorc pe marile ecrane cu o nouă aventură prin oraș, în căutare de alune și peripeții de toate felurile.
Liniștea viețuitoarelor din Liberty Park este acum amenințată de planurile expansioniste ale primarului care vrea să înlocuiască colțul de natură din centrul orașului cu un parc de distracții zgomotos. Surly și Buddy se aliază cu o armată de șoricei albi și extrem de pufoși, dar letali ca un banc de piranha, pentru a-și salva viețile și a-și apăra căminul.
O animație distribuită de Vertical Entertainment, „Goana după alune 2" invadează cinematografele din țară, în premieră din 25 august.

Pe locuri. Fii gata. Fă-ți de cap!
Nut Job 2
GOANA DUPĂ ALUNE
DIN 25 AUGUST ÎN 3D LA CINEMA
#FACEBOOK/GOANADUPAALUNE
#GOANADUPAALUNE2
redrover
TOONBOX
GULFSTREAM
SUNING
mami
parinti.com
FEMEIA.ro
cinemagia
films

AMERICAN MADE
Regia: Doug Liman
Cu: Tom Cruise, Domhnall Gleeson, Caleb Landry Jones, Jesse Plemons, Sarah Wright
Gen: thriller, biografie, comedie
Premiera: 25 august 2017
Distribuit de Ro Image 2000

SCANEAZĂ PENTRU TRAILER
CINEMAP.RO

PREMIERĂ

Bary Seal: Trafic în stil american

„Bary Seal: Trafic în stil American" e povestea incredibil de adevărată a unui pilot care a reușit să conducă una din cele mai mari operațiuni sub acoperire derulate vreodată de CIA.
Seal (interpretat de Tom Cruise) a lucrat ca pilot pentru Pablo Escobar, celebrul baron al drogurilor columbian. Seal a devenit apoi agent al DEA- Drug Enforcement Agency, agenția federală americană care combate traficul și consumul de droguri.
În acest thriller, Tom Cruise face din nou echipă cu Doug Liman, regizorul blockbuster-ului Edge of Tomorrow, al cărui protagonist a fost.
Alături de Tom Cruise îi vom vedea pe Domhnall Gleeson, Sarah Wright, E. Roger Mitchell, Jesse Plemons, Lola Kirke, Alejandro Edda, Benito Martinez, Caleb Landry Jones și Jayma Mays.

CIA. CASA ALBĂ. PABLO ESCOBAR. UN SINGUR OM ÎI JOACĂ PE TOȚI.
TOM CRUISE
BARRY SEAL
TRAFIC ÎN STIL AMERICAN
BAZAT PE O MINCIUNĂ ADEVĂRATĂ
DIN 25 AUGUST 2017
LA CINEMA
IMAGINE
Distribuit de ROIMAGE
Digi Mobil
Gazeta
C.N.C.

CUPA

FAIR-PLAY PITEȘTI

Ediția I

Locația Jupiter City Shopping Center

8 - 10 septembrie 2017

Premii peste 3000 lei

20 de echipe la nivel național

Zile și nopți de viață urbană

Pentru relații și înscrieri

Dragos Muscalu

0746 751 303

KISS FM #1 HIT RADIO

ABSOLUT tv

arges-sport.ro

DECATHLON

Pitești

Jupiter City Shopping Center

ARGES TV

Organizatori:

Arges-Sport.ro
DJTS Arges
AJSPT Arges

Decathlon Pitesti

2 septembrie

Cupa Argesului la Role

Sponsori:

DECATHLON

Carrefour Piteşti

GENERALI

APA DIN NOY NE DUCE MAI DEPARTE

imprimari pe suport textil
- Atelierul -
de Tricouri

Dell Arte

Domino's Pizza

KISS FM 99.2

Gazeta de Mioveni

Lumea automobilistică nu încetează să ne surprindă la fiecare pas.

ȘI PENTRU CĂ MAȘINILE SE MĂSOARĂ ÎN CIFRE, IATĂ CELE MAI TARI ZECE CURIOZITĂȚI AUTO LA NIVEL MONDIAL:

1. Ferrari produce un maximum de 14 mașini pe zi. Vi se par multe? Toyota ajunge și la 13.000 de automobile produse la fiecare 24 de ore.

2. Una din patru mașini produse în lume este din China.

3. În 1925, 55% dintre mașinile existente pe piață aparțineau americanilor de la Ford.

4. Cercetările spun că 16% dintre șoferi nu-și spală niciodată mașina.

5. Aproximativ 165.000 de automobile se produc zilnic.

6. Câte persoane încap într-un Smart? 19. Da, ați citit bine. 19. De fapt, acesta este și recordul mondial.

7. 80% dintre mașinile din Albania sunt Mercedes-Benz.

8. În anul 1896 a avut loc primul accident rutier soldat cu morți.

9. În anul 1927 a fost instalat primul semafor. Astăzi există miliarde în întreaga lume...

10. Studiile arată că 90% dintre șoferi fredonează cântece în timp ce conduc.

Audi
Vorsprung durch Technik

Oferta Audi

Audi A3 Sportback
1.6 TDI,116 CP/85kw, St7
Cutie automată de viteze
Complet echipat.

PREȚ SPECIAL* 25.490€ incl. TVA

*Ofertă specială limitată, valabilă la achiziția prin Porsche Leasing România IFN S.A.

Euro Tehno Group
Pitești, Bd. Petrochimiștilor, nr. 34A, Tel. 0248 607 407, audi@eurotehnogroup.ro

Vino să descoperi Noul Tiguan.

Design inovator, cu linii puternice atât la exterior cât și la interior, multiple posibilități de conectare online și tehnologie avansată.

Volkswagen

EURO TEHNO GROUP

B-dul Petrochimiștilor, nr.34, Pitești, Argeș, tel. 0248 607 400
www.eurotehnogroup.ro

5 beneficii ale vinului

1. Vinul roşu conţine melatonină, astfel că un pahar de vin roşu băut înainte de culcare te ajută să adormi mult mai uşor. Soiurile bogate în melatonină sunt Cabernet Sauvignon, Merlot sau Sangiovese.
2. Polifenolii aflați în vinul roşu contribuie la menținerea sănătății vaselor de sânge favorizând crearea oxidului nitric, o substanță chimică cu rol de relaxare pentru țesuturi, care joaca un rol foarte important în reglarea tonusului vascular.
3. Un pahar de vin la masă stimulează digestia. Polifenolii din vin funcționează ca un pansament gastric în contact cu compuşii chimici din alimente şi relaxează muşchii stomacului în timpul digestiei.
4. Vinul alb este bun, de asemenea, pentru buna funcționare a plămânilor. Cercetători de la Universitatea din Buffalo au arătat că vinul alb, asemenea celui roşu, sporesc sănătatea plămânilor.
5. Vinul conține o mare cantitate de minerale, precum potasiul, calciul sau magneziul, și vitamine hidrosolubile, ca B1, B2, B5 și B6 ('cele din acest grup intervin în funcționarea sistemului imunitar, nervos și mențin sănătatea pielii și tonusul muscular'), iar într-o mai mică măsură, acid folic, vitamina B12 și vitamina C.

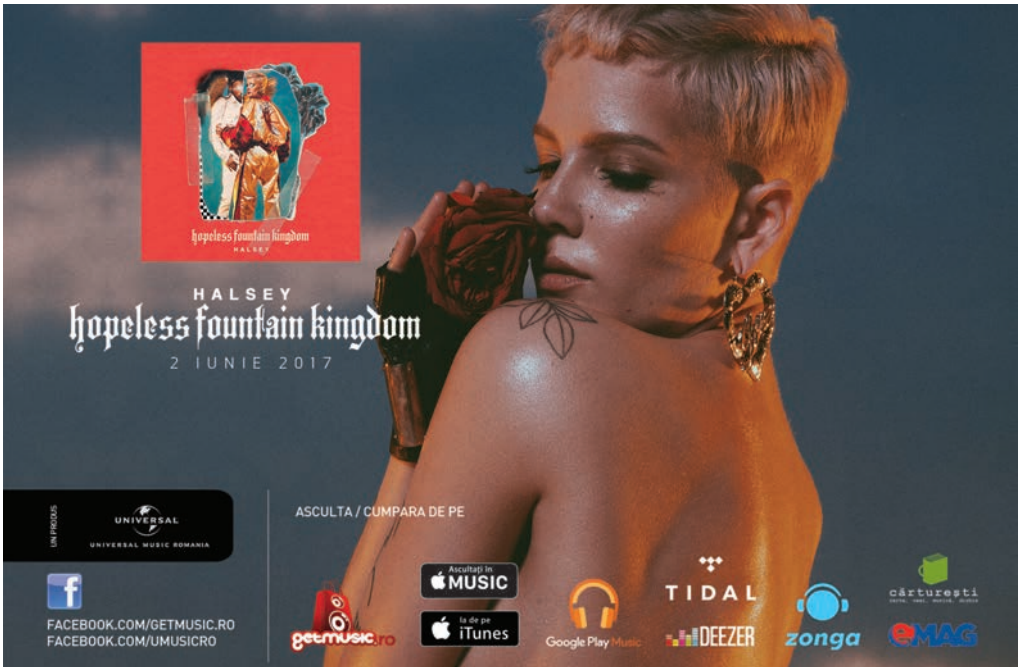

autobon.ro®

A venit căldura!

Ți-ai pregătit anvelopele de vară?

LANDSAIL
SPIRIT OF DRIVING

Profită de
prețuri speciale
la anvelopele de vară
landsail!

CUMPARA ACUM

Service Roți Pitești
B-dul Nicolae Bălcescu 178A
Pitești, Argeș
Tel. 0724.441.110.

www.autobon.ro

CITYBreak

5 TRUPE DE ASCULTAT LA BRAȘOV

JAZZ & BLUES FESTIVAL: 7-9 SEPTEMBRIE2017

1 În prima seară de concerte, Mammal Hands din Anglia vor cânta pentru prima dată la Brașov. Cei trei muzicieni care formează trupa au reușit să devină în numai 5 ani de când s-au lansat unul dintre fenomenele scenei jazzistice contemporane. Ei împletesc sonoritățile clasice, contemporane, de jazz și world music cu elemente electronice. Ei vor cânta new jazz la festival, pe 7 septembrie.

2 Trupa Tristan va veni să cânte pentru prima oară în România, pe 8 septembrie. Tristan ia muzica de dans a anilor '70, cu toate influențele funk, disco, soul și pop, o trece prin filtrele unor aranjamente moderne și o prezintă cu succes pe scenele contemporane. Vom asculta acid jazz cu multă energie și ritm, orgă Hammond, riff-uri de chitară foarte funky, Fender Rhodes, o felie de deceniu șapte transpusă în linii moderne.

3 Benedikt Jahnel va concerta pe 8 septembrie într-o formulă de trio alături de doi muzicieni cu cărți de vizită de invidiat: tobosarul german Peter Gall, considerat unul dintre cei mai talentați instrumentiști din lume la această oră și americanul Josh Ginsburg, care va asigura partitura de bas. Jahnel cântă de la 10 ani și este cercetător la Weierstrass-Institut din Berlin. Iubește matematica și jazz-ul în aceeași măsură.

4 Celebrul muzicianul austriac Raphael Wressnig va veni în premieră la Brașov pe 9 septembrie. Este considerat unul dintre cei mai vituozi organiști din lume la această oră, talentul său fiind răsplătit cu mai multe nominalizări la categoria „best organ player of the year" de către Downbeat Critics Poll. Pentru acest recital, în afară de biletul de intrare, trebuie să mai aveți la voi un singur lucru – cheful de dans.

5 Considerată una dintre cele mai bune muziciene de blues din lume, Joanne Shaw Taylor (Anglia) va închide ediția a V-a a festivalului de jazz și blues de la Brașov. Valoarea artistei este confirmată și de numeroasele premii obținute, printre care Best Female Vocalist la British Blues Awards (2010 și 2011) și Songwriter of the Year în 2011 pentru piesa „Same as it Never Was", de pe albumul „Diamonds in the Dirt". Joanne va cânta în premieră în România!

zile și nopți

EDIȚIA de PITEȘTI

apare bilunar - gratuit, nr. 16 (348)

25 august - 7 septembrie 2017

Editată de: S.C. MARKER & SENZZO MEDIA S.R.L

Contact:

e-mail: pitesti@zilesinopti.ro

website: http://pitesti.zilesinopti.ro/

fb: www.facebook.com/zilesinoptiPitesti

Director Marketing: Alina Balmuș
tel. 0746.025.075

Publicitate: Andreea ANDREI
tel. 0755.020.572; pitesti@zilesinopti.ro

Director Rețea: Marius Vâlsănescu
marius.valsanescu@zilesinopti.ro

Contabilitate: Adriana Bărbat
adriana.barbat@zilesinopti.ro

Financiar: Mihaela Anuțoiu
mihaela.anutoiu@zilesinopti.ro

Distribuție: tel. 0753.706.735

Dacă doriți să semanalți un eveniment: e-mail office@zilesinopti.ro. Redacția nu își asumă responsabilitatea pentru modificările survenite ulterior.

PUBLICITATE NAȚIONALĂ

REGIA MGSI

Valeria Iliescu
valeria.iliescu@mgsi.ro

Ediția Zile și nopți în România: 235.000 exemplare lunar.

Săptămânale: București, Cluj, Timișoara/Arad.
Bilunare: Brașov (Poiana Brașov, Valea Prahovei, Bran-Moeciu), Sibiu (Mediaș), Bacău/Piatra Neamț/Roman, Baia Mare, Satu Mare, Galați/Brăila, Oradea (Felix, 1Mai), Ploiești (Câmpina, Breaza), Pitești, Bistrița, Suceava (Rădăuți), Iași, Tg. Mureș.
Lunare: Vâlcea

Toyota Pitești
DN 65B km 3+970
Punctul Prundu Autostradă
110181, Pitești

Tel: 0248210941
e-mail: vanzari@pitesti.toyota.ro

Jupiter City
Shopping Center

BRANDURI FASHION ▸ RESTAURANT ▸ LOC DE JOACĂ ▸ HIPERMARKET

Târg de oferte educaționale
1 - 3 septembrie

An Sil agenția de publicitate

Află mai multe pe www.jupitercity.ro și /JupiterCityPitesti

Carrefour Praktiker de la casă la acasă MOBEXPERT MEDIA GALAXY